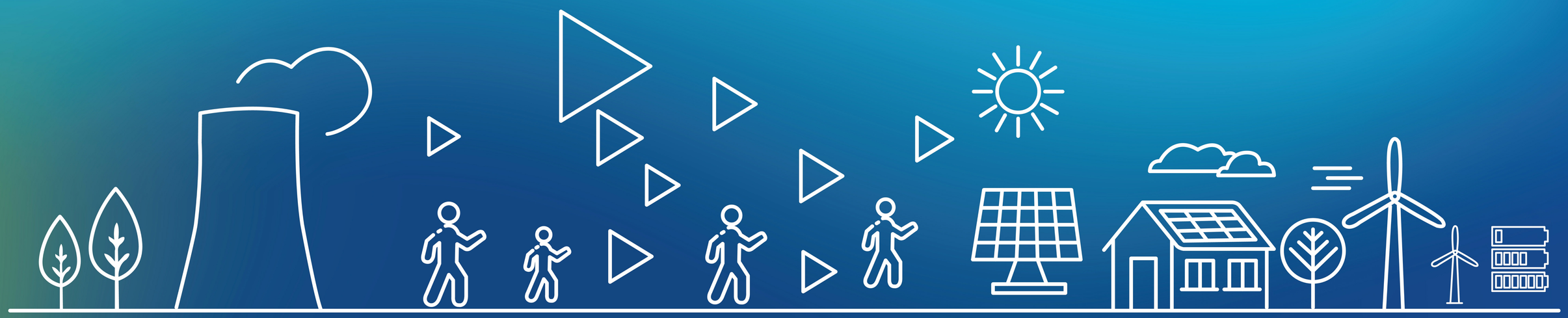

Δίκαιη Αναπτυξιακή Μετάβαση

Διάρκεια:
12/2024 - 06/2027

ΓΕΩΡΓΙΟΣ ΔΗΜ. ΖΕΙΚΟΣ Α.Ε.Β.Ε.

Συνολικός προϋπολογισμός:
6.977.525,00 €

Η επιχείρηση «ΓΕΩΡΓΙΟΣ ΔΗΜ. ΖΕΙΚΟΣ Α.Ε.Β.Ε.» χρηματοδοτήθηκε στη
Δράση «Ενίσχυση επενδυτικών σχεδίων υφιστάμενων ΜΜΕ που υλοποιούνται στις ηπειρωτικές περιοχές ΕΣΔΙΜ» του προγράμματος ΔΑΜ 2021-2027. Η πράξη αφορά στον παραγωγικό μετασχηματισμό της επιχείρησης για την επίτευξη των περιβαλλοντικών της στόχων δημιουργώντας νέες θέσεις εργασίας

Επιλέξιμος προϋπολογισμός:
6.977.525,00 €

Πρόγραμμα «Δίκαιη Αναπτυξιακή Μετάβαση 2021-2027»

Με τη συγχρηματοδότηση της Ευρωπαϊκής Ένωσης

ΕΣΠΑ 2021-2027
Βιώσιμη Ανάπτυξη για Όλους